

I.N inplantingsplan 1:200

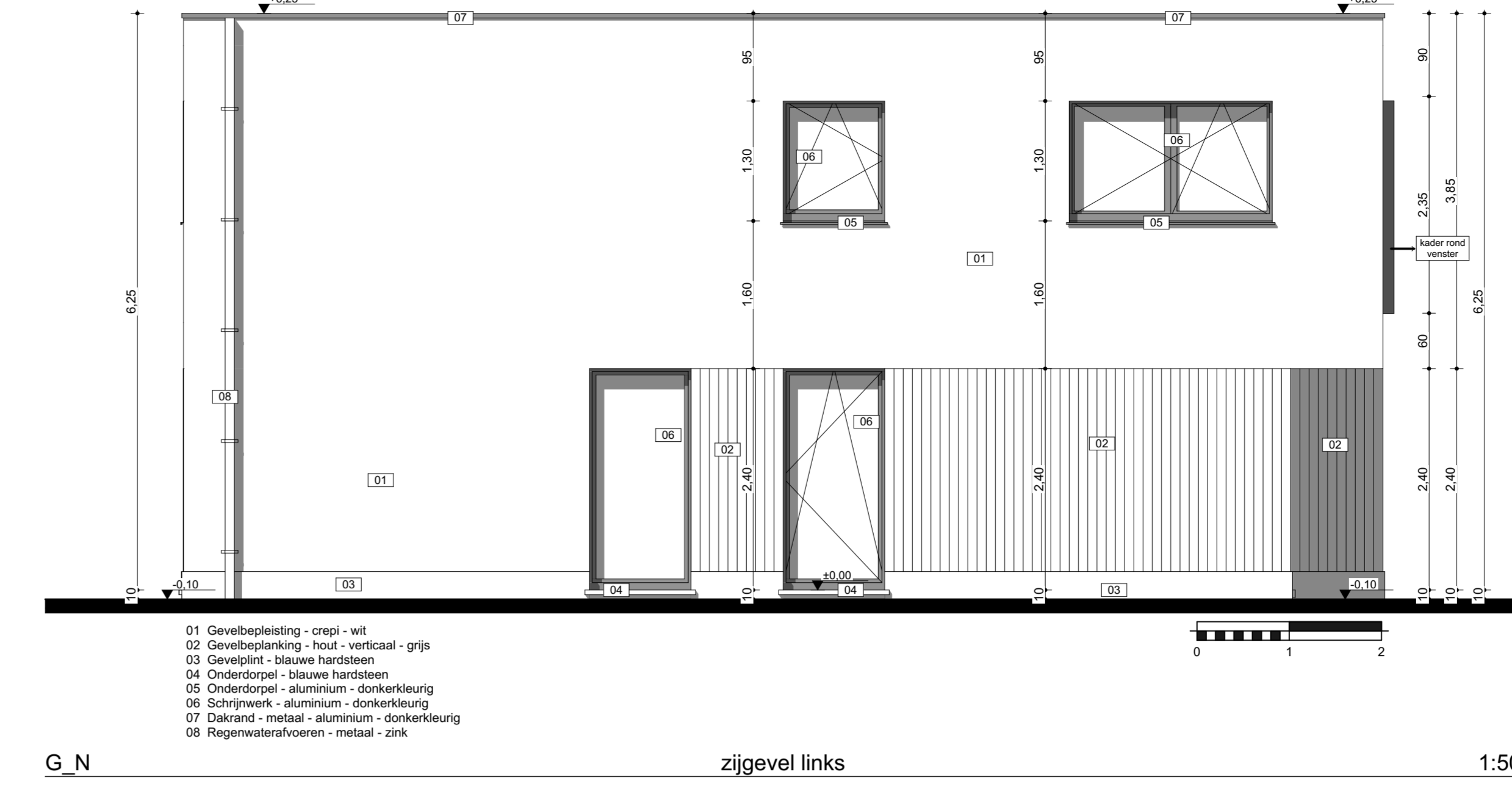

I.B inplantingsplan 1:200



G.N zijgevel links 1:50

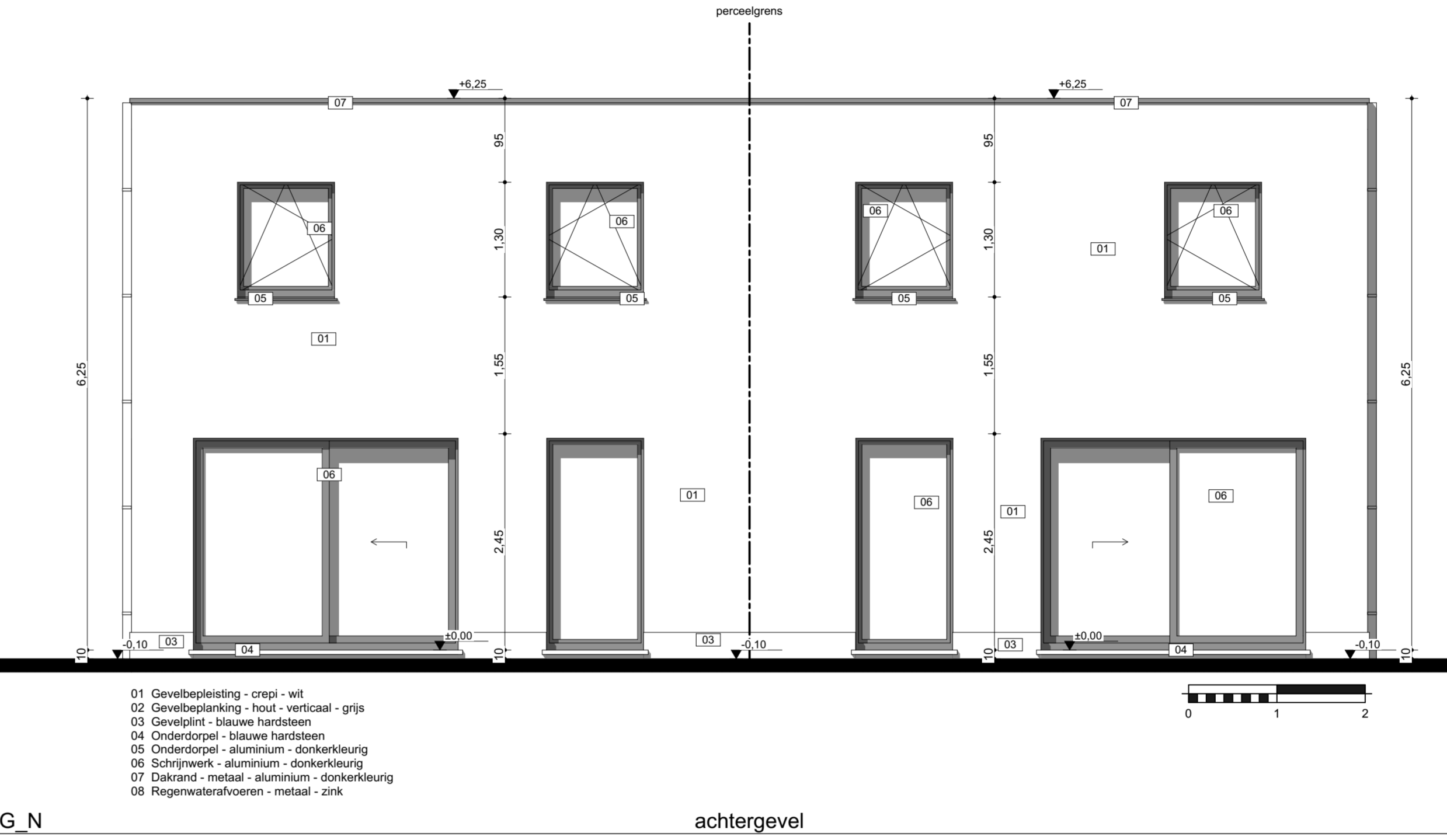

G.N achtergevel 1:50

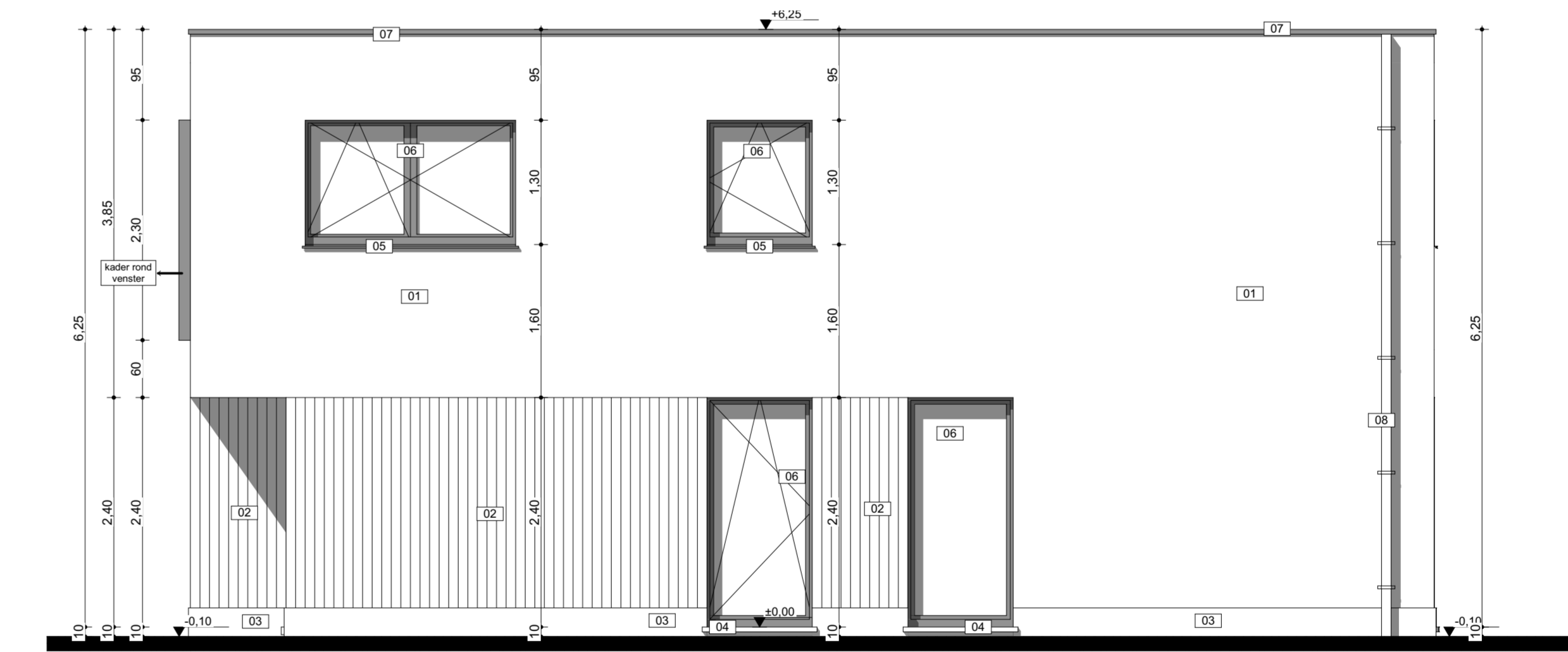

G.N zijgevel rechts 1:50

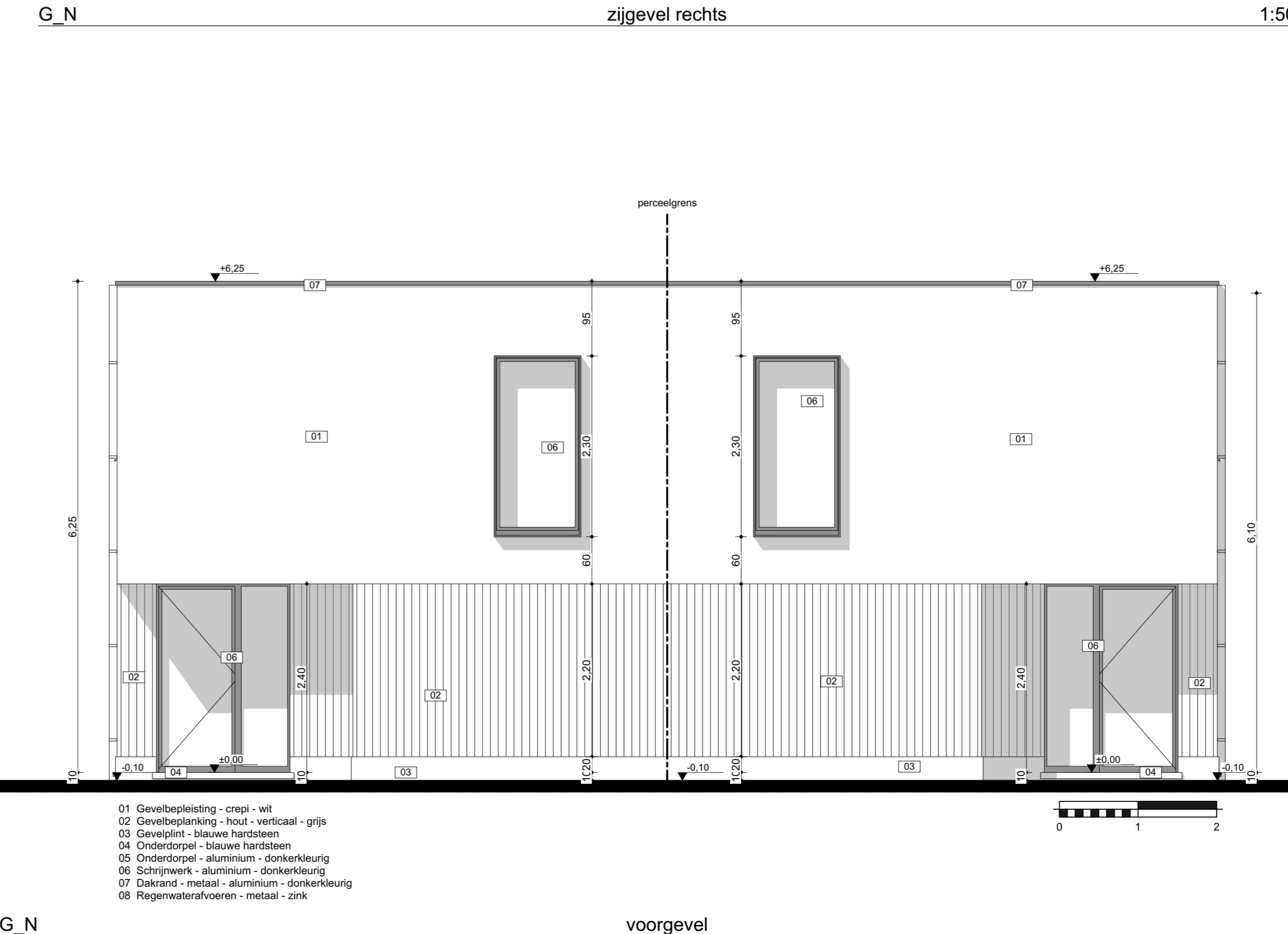

G.N voorgevel 1:50

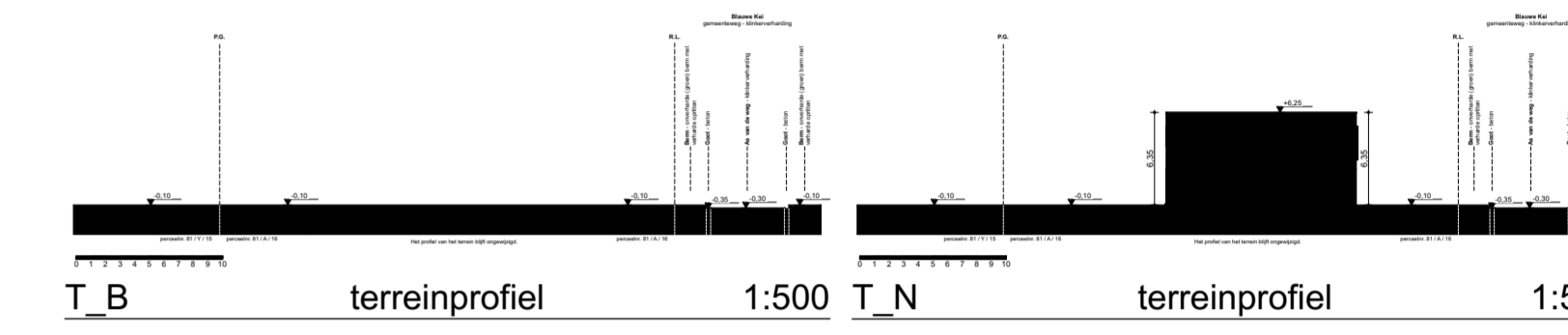

T.B terreinprofiel 1:500 T.N terreinprofiel 1:500

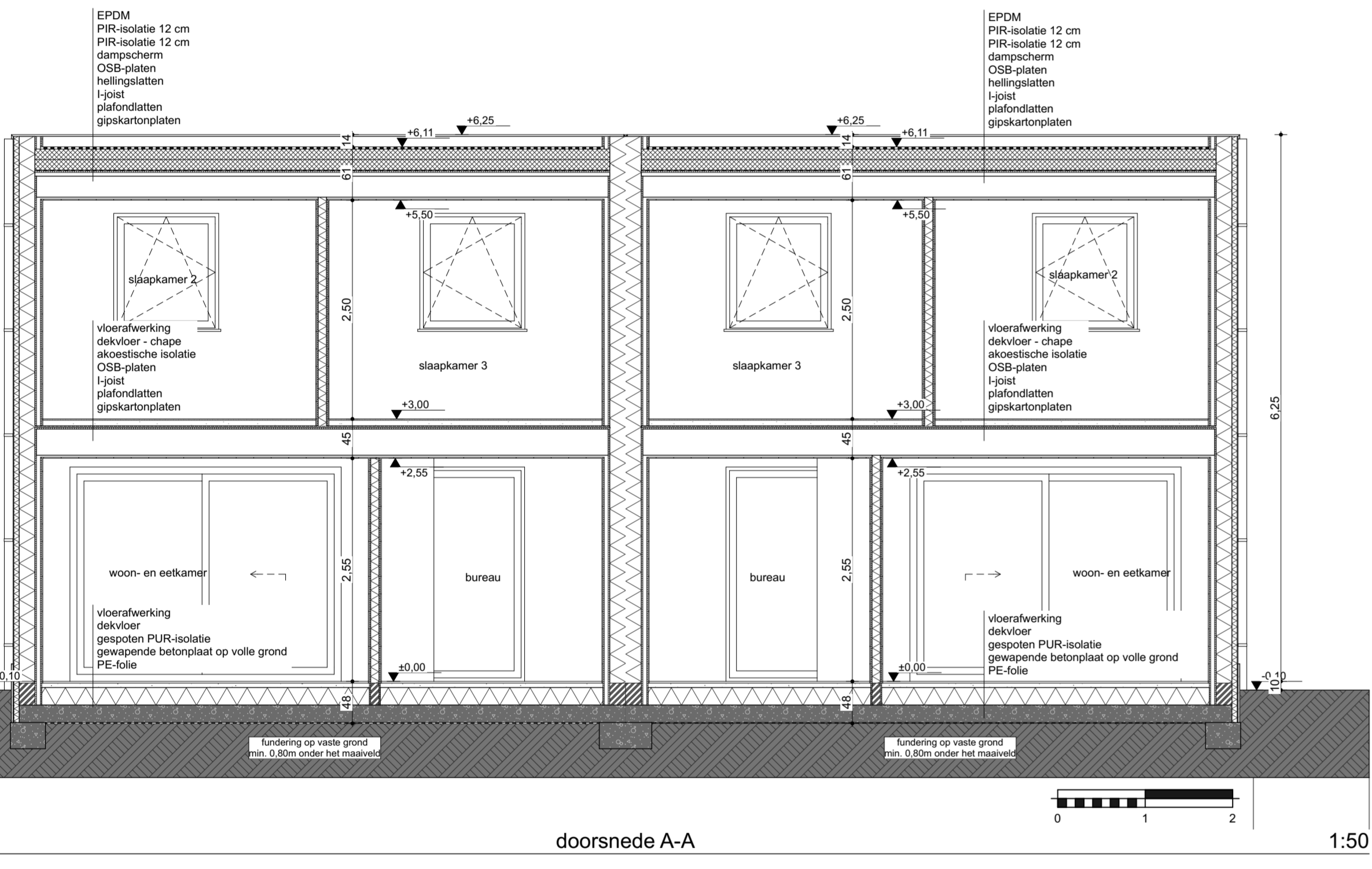

S.N doorsnede A-A 1:50

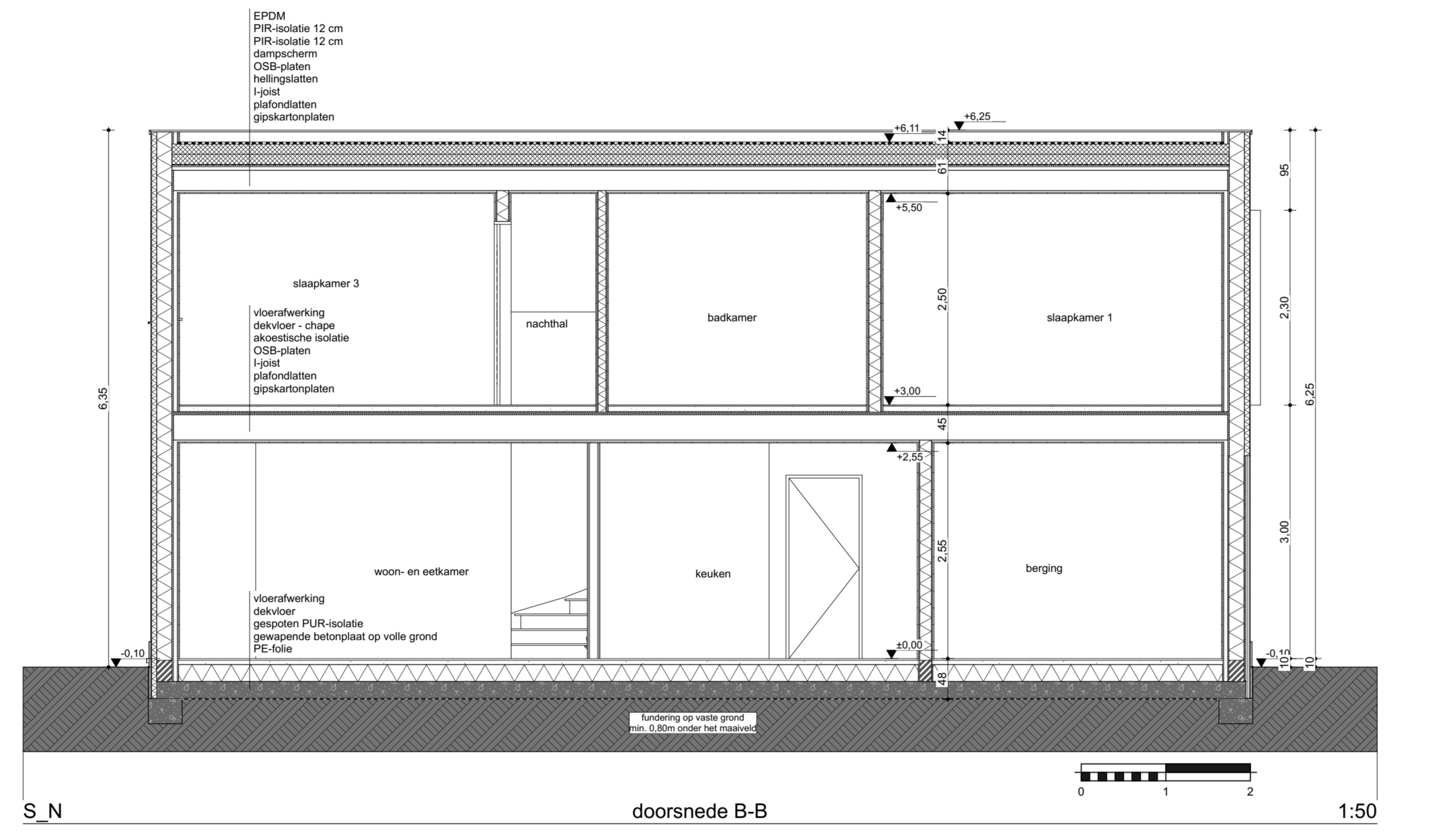

S.N doorsnede B-B 1:50

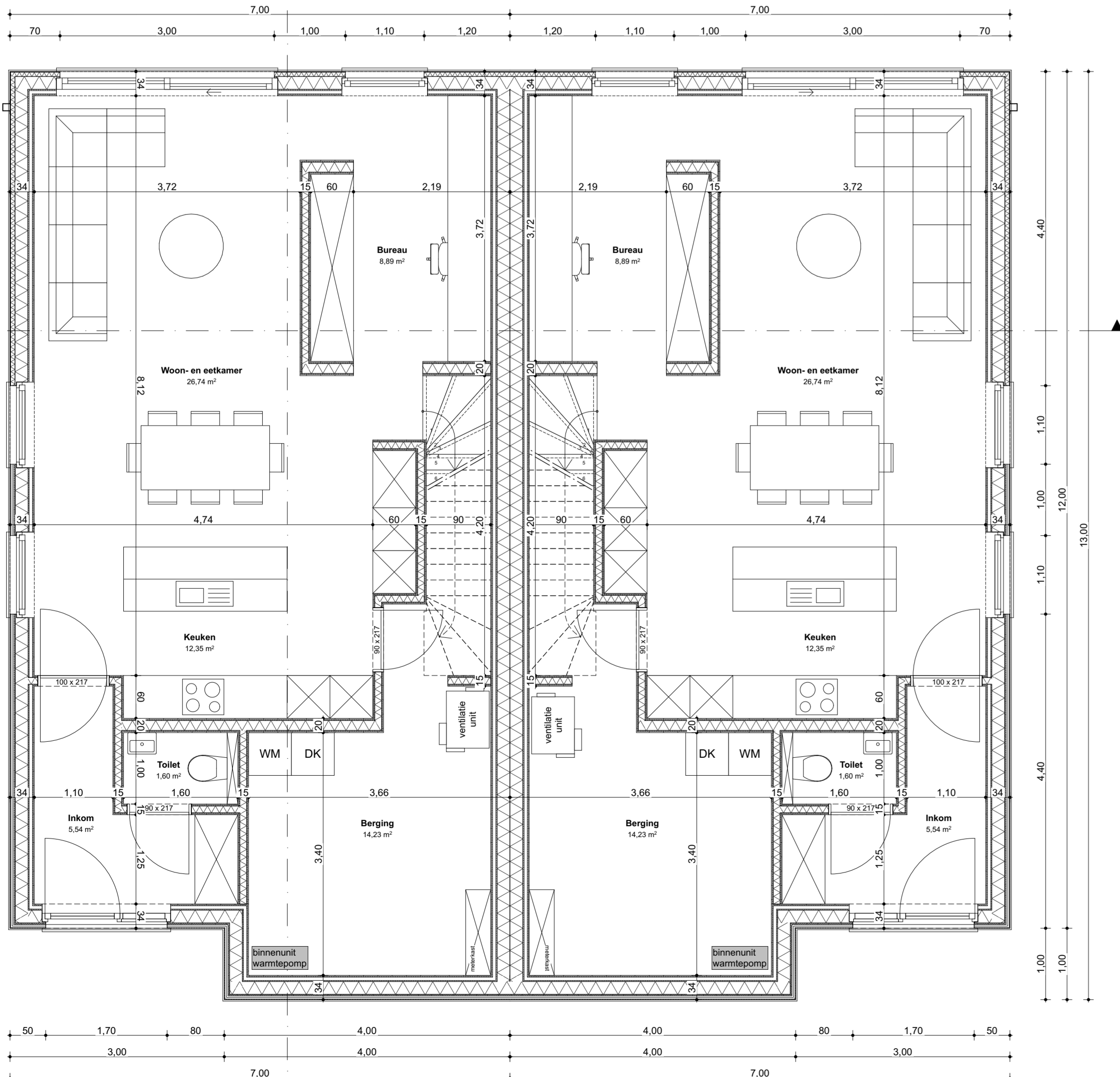

P.N gelijkvloers 1:50

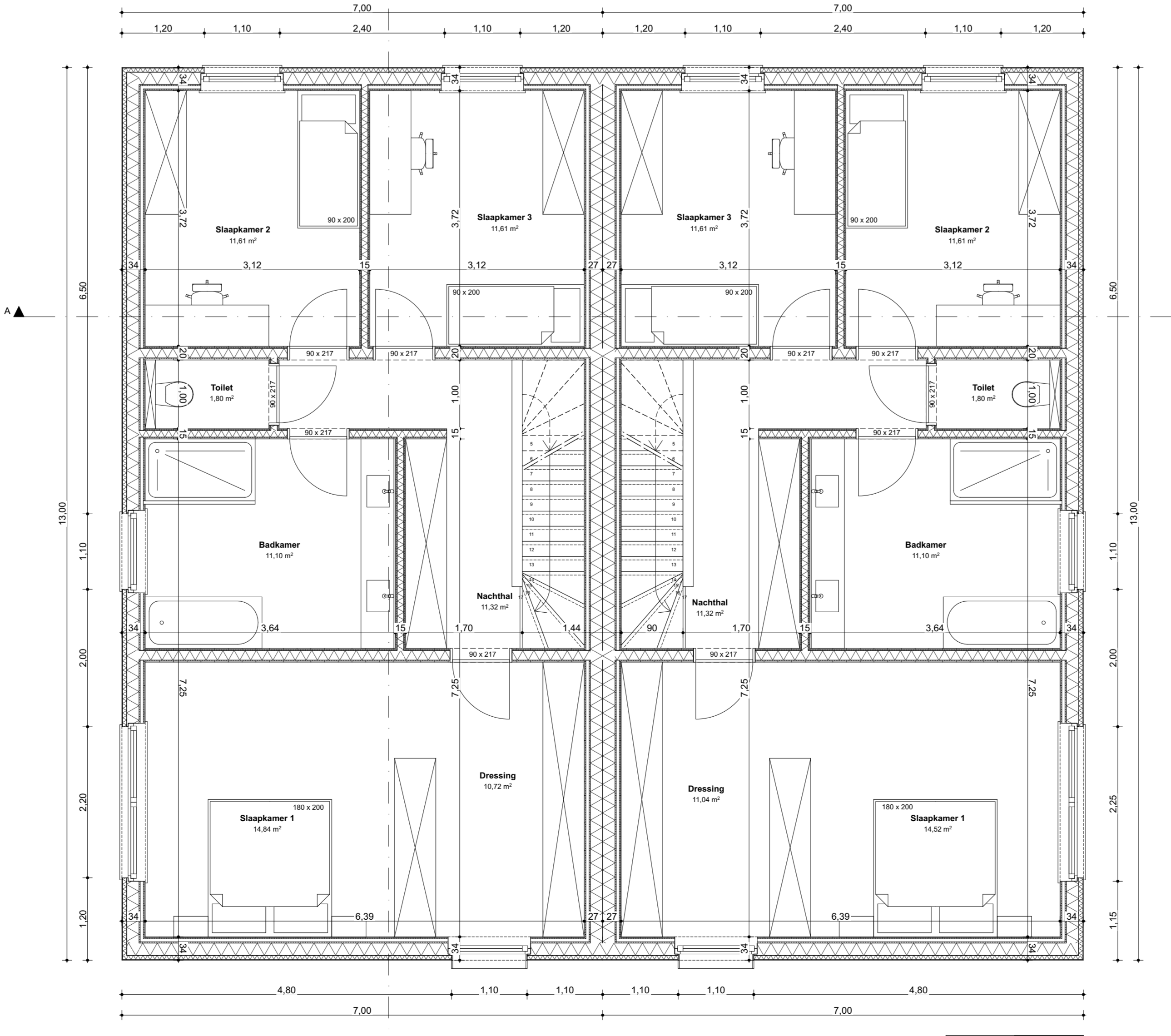

P.N 1e verdieping 1:50

legende		
	beton	beton
	baksteen	baksteen
	isolatie	isolatie
	beton vloerplaat	beton vloerplaat
	muurisolatie	muurisolatie
	dakisolatie	dakisolatie
	vensterkozijn	vensterkozijn
	deurkozijn	deurkozijn
	vloerbedekking	vloerbedekking
	plafondbedekking	plafondbedekking
	muraal	muraal
	deurknop	deurknop
	vensterknop	vensterknop
	deurslot	deurslot
	vensterlock	vensterlock
	deurkozijn detail	deurkozijn detail
	vensterkozijn detail	vensterkozijn detail
	deurkozijn detail	deurkozijn detail
	vensterkozijn detail	vensterkozijn detail
	deurkozijn detail	deurkozijn detail
	vensterkozijn detail	vensterkozijn detail

# AAB | ARCHITECTEN

## van laer & van erck

dossier

### BOUWEN VAN TWEE WONINGEN

bouwplaats

Blauwe Kei  
2380 Ravels  
13035A0081/00A016 & 13035A0081/00B016

opdrachtgever

Finco  
Putten 18  
2320 Hoogstraten  
0477 97 18 03  
keena@finco.be

tekening 1/1

project

gegevens wijzigingen revisie

datum: 9/03/2023 03/03/23 binnenhoogtes, indeling sfp 1

dossier: 23 13 07/03/23 naam keuken OK

getekend: M.M.

architecten van laer & van erck  
BE 0475.854.680

antoon de lalaestraat 1 bus 4  
2320 hoogstraten

architect jef van laer - 0475449 14 13  
architect charline van erck - 047314 45 54

tel. 631314 22 92  
info@aab-architecten.be

OMV